

PERSONAS, HOGARES Y VIVIENDAS ENCUESTADOS EN EL SISBÉN POR AÑOS
BASE DE DATOS CERTIFICADA POR EL D.N.P - CORTE DICIEMBRE DE 2015
MUNICIPIO DE MEDELLÍN

Año	Fecha Certificación	Personas		Hogares		Viviendas		Personas por Vivienda
		Nº	% Inc	Nº	% Inc	Nº	% Inc	
2014	Diciembre	1,840,127		476,550		468,373		3.93
2015	Diciembre	1,867,214	1.47%	486,528	2.09%	478,310	2.12%	3.90

FUENTE: Departamento Administrativo de Planeación de Medellín. Subdirección de Información y Evaluación Estratégica. 2016

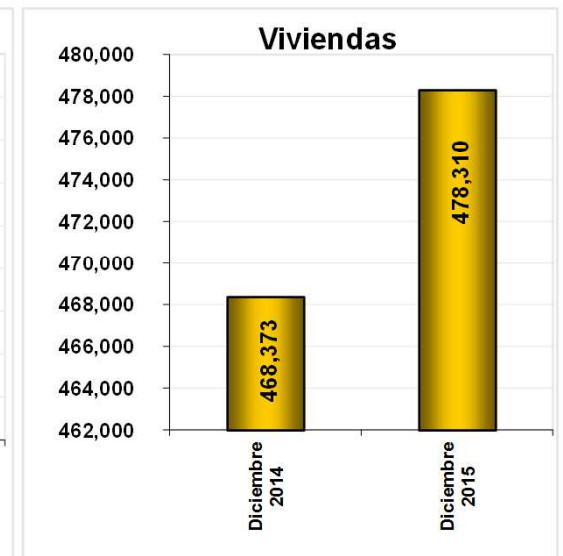

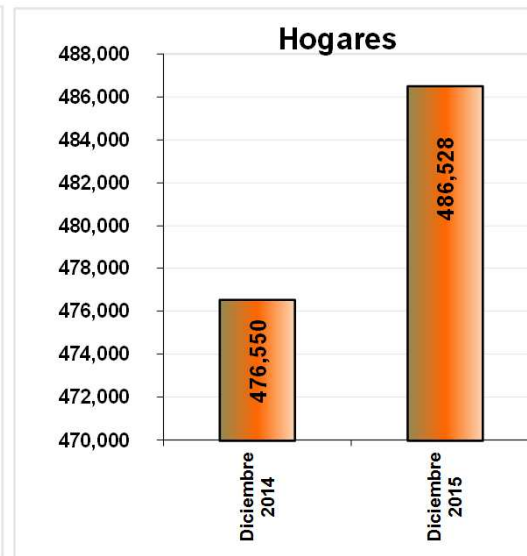
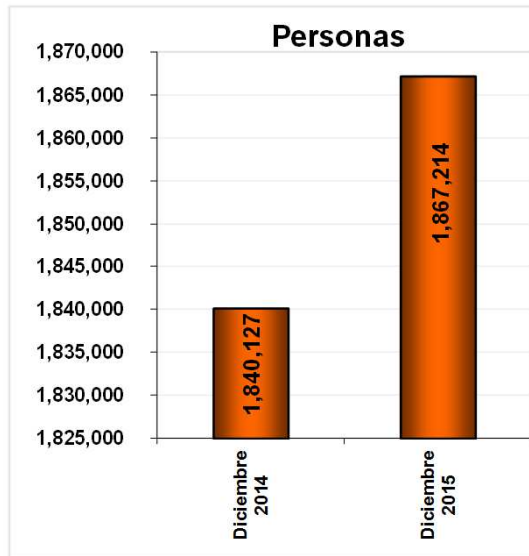

PERSONAS ENCUESTADAS EN EL SISBÉN SEGÚN RANGOS DE PUNTAJE
BASE DE DATOS CERTIFICADA POR EL D.N.P - CORTE DICIEMBRE DE 2015
MUNICIPIO DE MEDELLÍN

Año	Fecha Certificación	RANGOS DE PUNTAJE SISBÉN										TOTAL	% Inc	Población	Cober- tura
		0.01-36.32	36.33-39.32	39.33-46.50	46.51-47.99	48.00-48.49	48.50-50.37	50.38-54.86	54.87-56.73	56.74-61.91	61.92-100.00				
2014	Diciembre	586,600	119,702	303,858	68,560	21,590	80,888	193,073	71,994	173,340	220,522	1,840,127		2,440,833	75.39%
2015	Diciembre	600,008	121,719	308,302	68,587	21,985	81,479	194,058	71,101	173,481	226,494	1,867,214	1.47%	2,464,032	75.78%
%		32.13	6.52	16.51	3.67	1.18	4.36	10.39	3.81	9.29	12.13	100.00			

FUENTE: Departamento Administrativo de Planeación de Medellín. Subdirección de Información y Evaluación Estratégica. 2016

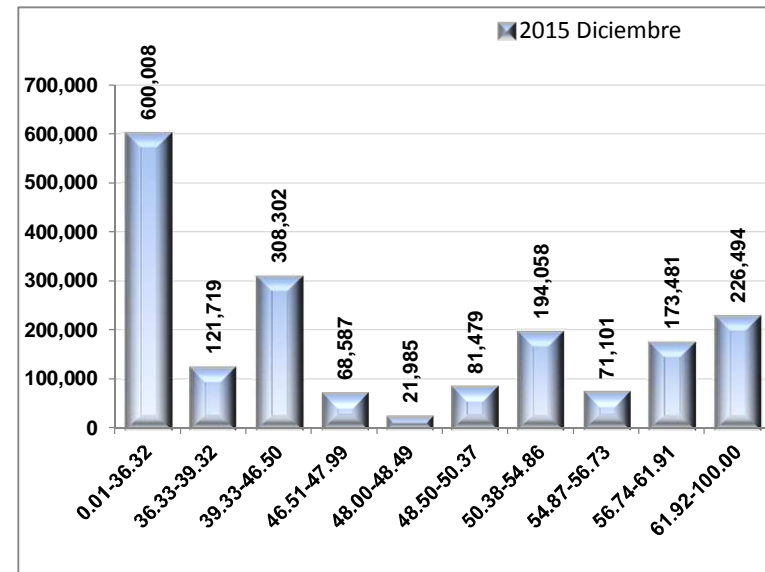
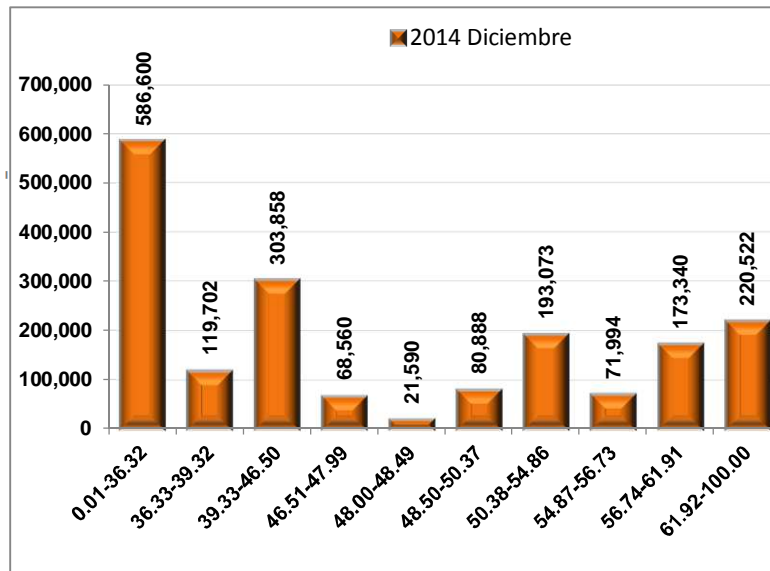



PERSONAS, HOGARES Y VIVIENDAS ENCUESTADOS EN EL SISBÉN POR CORTES DE CERTIFICACIÓN
BASE DE DATOS CERTIFICADA POR EL D.N.P - CORTE DICIEMBRE DE 2015
MUNICIPIO DE MEDELLÍN

Año	Fecha Certificación	Personas		Hogares		Viviendas		Núcleos Familiares		Personas por Vivienda	Personas por Nucleo Familiar
		Nº	% Inc	Nº	% Inc	Nº	% Inc	Nº	% Inc		
2010	Noviembre	1,548,200		385,325		376,949		494,083		4.11	3.13
2011	Febrero	1,581,687	2.16%	393,614	2.15%	385,182	2.18%	505,118	2.23%	4.11	3.13
2011	Junio	1,616,985	2.23%	402,323	2.21%	393,896	2.26%	516,667	2.29%	4.11	3.13
2011	Septiembre	1,640,070	1.43%	408,340	1.50%	399,873	1.52%	525,425	1.70%	4.10	3.12
2011	Diciembre	1,653,373	0.81%	412,158	0.94%	403,856	1.00%	530,826	1.03%	4.09	3.11
2012	Febrero	1,673,668	1.23%	417,830	1.38%	409,398	1.37%	538,190	1.39%	4.09	3.11
2012	Mayo	1,684,674	0.66%	420,256	0.58%	412,256	0.70%	542,080	0.72%	4.09	3.11
2012	Agosto	1,709,585	1.48%	428,201	1.89%	419,828	1.84%	551,752	1.78%	4.07	3.10
2012	Octubre	1,724,591	0.88%	433,275	1.18%	424,966	1.22%	558,039	1.14%	4.06	3.09
2012	Diciembre	1,742,191	1.02%	439,090	1.34%	430,798	1.37%			4.04	
2013	Febrero	1,748,822	0.38%	440,978	0.43%	432,692	0.44%			4.04	
2013	Abril	1,763,020	0.81%	445,769	1.09%	437,496	1.11%			4.03	
2013	Junio	1,772,193	0.52%	449,597	0.86%	441,373	0.89%			4.02	
2013	Agosto	1,781,336	0.52%	453,432	0.85%	445,222	0.87%			4.00	
2013	Octubre	1,786,957	0.32%	456,245	0.62%	448,057	0.64%			3.99	
2013	Noviembre	1,790,069	0.17%	457,373	0.25%	449,198	0.25%			3.99	
2013	Diciembre	1,794,971	0.27%	459,227	0.41%	451,068	0.42%			3.98	
2014	Enero	1,799,416	0.25%	460,575	0.29%	452,440	0.30%			3.98	
2014	Febrero	1,805,483	0.34%	462,779	0.48%	454,671	0.49%			3.97	
2014	Marzo	1,811,742	0.35%	464,902	0.46%	456,793	0.47%			3.97	
2014	Abril	1,811,567	-0.01%	465,973	0.23%	457,864	0.23%			3.96	
2014	Mayo	1,820,711	0.50%	468,344	0.51%	460,206	0.51%			3.96	
2014	Junio	1,824,329	0.20%	469,801	0.31%	461,646	0.31%			3.95	
2014	Julio	1,828,385	0.22%	471,356	0.33%	463,199	0.34%			3.95	
2014	Agosto	1,830,979	0.14%	472,811	0.31%	464,623	0.31%			3.94	
2014	Septiembre	1,835,066	0.22%	474,769	0.41%	466,566	0.42%			3.93	



PERSONAS, HOGARES Y VIVIENDAS ENCUESTADOS EN EL SISBÉN POR CORTES DE CERTIFICACIÓN
BASE DE DATOS CERTIFICADA POR EL D.N.P - CORTE DICIEMBRE DE 2015
MUNICIPIO DE MEDELLÍN

Año	Fecha Certificación	Personas		Hogares		Viviendas		Núcleos Familiares		Personas por Vivienda	Personas por Nucleo Familiar
		Nº	% Inc	Nº	% Inc	Nº	% Inc	Nº	% Inc		
2014	Octubre	1,836,604	0.08%	475,363	0.13%	467,156	0.13%			3.93	
2014	Noviembre	1,838,445	0.10%	475,938	0.12%	467,747	0.13%			3.93	
2014	Diciembre	1,840,127	0.09%	476,550	0.13%	468,373	0.13%			3.93	
2015	Enero	1,828,619	-0.63%	472,761	-0.80%	464,623	-0.80%			3.94	
2015	Febrero	1,831,473	0.16%	473,684	0.20%	465,556	0.20%			3.93	
2015	Marzo	1,835,209	0.20%	475,027	0.28%	466,903	0.29%			3.93	
2015	Abril	1,837,783	0.14%	476,307	0.27%	468,161	0.27%			3.93	
2015	Mayo	1,840,184	0.13%	477,356	0.22%	469,205	0.22%			3.92	
2015	Junio	1,844,061	0.21%	478,700	0.28%	470,554	0.29%			3.92	
2015	Julio	1,848,996	0.27%	480,379	0.35%	472,235	0.36%			3.92	
2015	Agosto	1,852,766	0.20%	481,814	0.30%	473,641	0.30%			3.91	
2015	Septiembre	1,855,622	0.15%	482,761	0.20%	474,583	0.20%			3.91	
2015	Octubre	1,859,455	0.21%	483,937	0.24%	475,745	0.24%			3.91	
2015	Noviembre	1,863,766	0.23%	485,405	0.30%	477,197	0.31%			3.91	
2015	Diciembre	1,867,214	0.19%	486,528	0.23%	478,310	0.23%			3.90	

FUENTE: Departamento Administrativo de Planeación de Medellín. Subdirección de Información y Evaluación Estratégica. 2016



PERSONAS ENCUESTADAS EN EL SISBÉN SEGÚN RANGOS DE PUNTAJE
BASE DE DATOS CERTIFICADA POR EL D.N.P - CORTE DICIEMBRE DE 2015

MUNICIPIO DE MEDELLÍN

Año	Fecha Certificación	RANGOS DE PUNTAJE										TOTAL	% Inc	Población	Cobertura
		0-10	11-20	21-30	31-40	41-50	51-60	61-70	71-80	81-100					
2010	Noviembre	26,004	93,928	203,845	311,212	362,638	327,021	188,276	33,150	2,126		1,548,200		2,343,049	66.08%
		0.01-36.32	36.33-39.32	39.33-46.50	46.51-47.99	48.00-48.49	48.50-50.37	50.38-56.73	56.74-59.51	59.52-61.91	61.92-100.00				
2011	Febrero	518,584	103,826	262,339	57,806	18,569	68,312	223,887	84,000	63,914	180,450	1,581,687	2.16%	2,368,282	66.79%

FUENTE: Departamento Administrativo de Planeación de Medellín. Subdirección de Información y Evaluación Estratégica. 2016

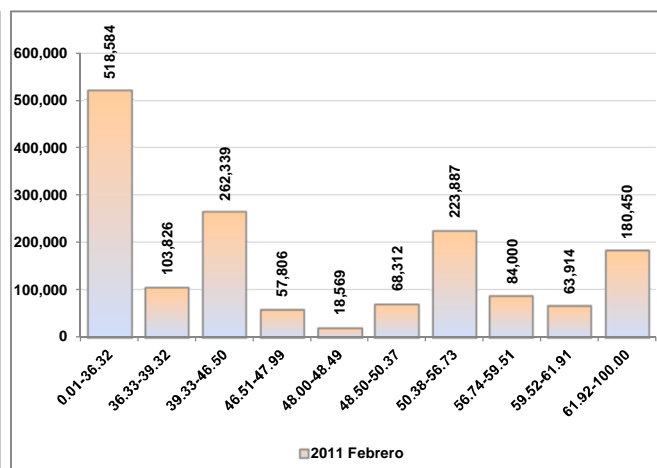
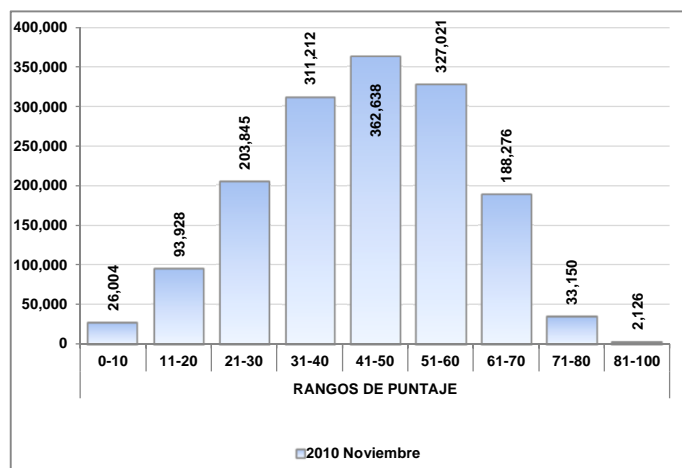



PERSONAS ENCUESTADAS EN EL SISBÉN SEGÚN RANGOS DE PUNTAJE
BASE DE DATOS CERTIFICADA POR EL D.N.P - CORTE DICIEMBRE DE 2015

MUNICIPIO DE MEDELLÍN

Año	Fecha Certificación	RANGOS DE PUNTAJE										TOTAL	% Inc	Población	Cobertura
		0.01-36.32	36.33-39.32	39.33-46.50	46.51-47.99	48.00-48.49	48.50-50.37	50.38-54.86	54.87-56.73	56.74-61.91	61.92-100.00				
2011	Junio	531,743	106,510	268,572	58,947	19,046	70,197	164,039	64,445	150,691	182,795	1,616,985	2.23%	2,368,282	68.28%
2011	Septiembre	535,888	108,099	271,971	59,804	19,408	71,442	166,794	65,846	153,799	187,019	1,640,070	1.43%	2,368,282	69.25%
2011	Diciembre	538,194	108,915	275,062	60,347	19,517	72,138	168,741	66,406	155,329	188,724	1,653,373	0.81%	2,368,282	69.81%
		%	32.55	6.59	16.64	3.65	1.18	4.36	10.21	4.02	9.39	11.41	100.00		

FUENTE: Departamento Administrativo de Planeación de Medellín. Subdirección de Información y Evaluación Estratégica. 2016

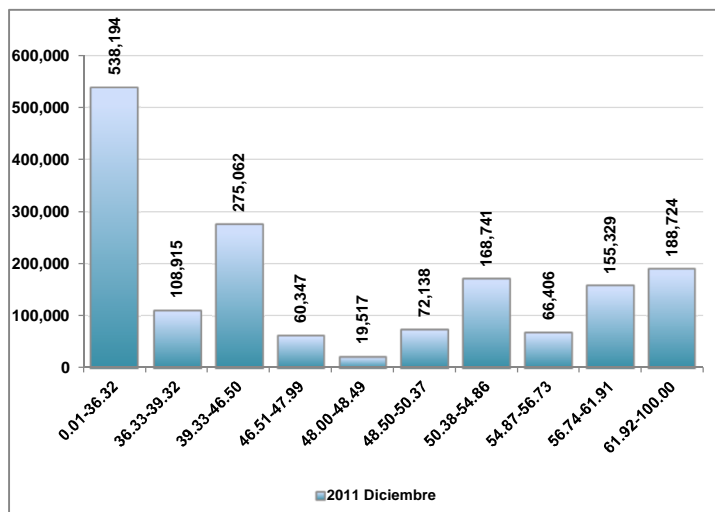
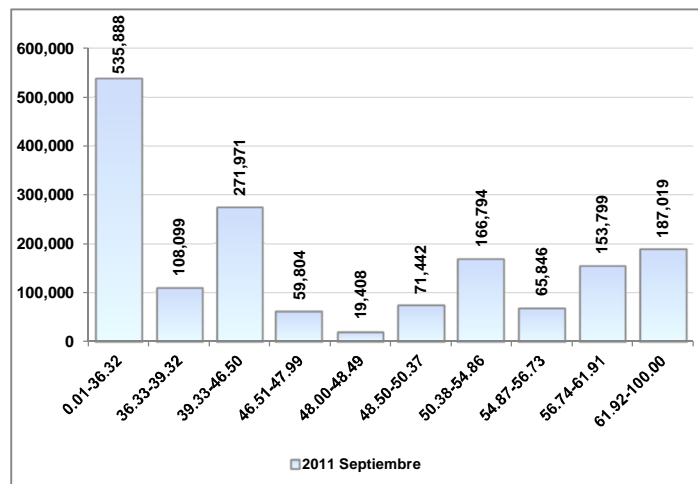
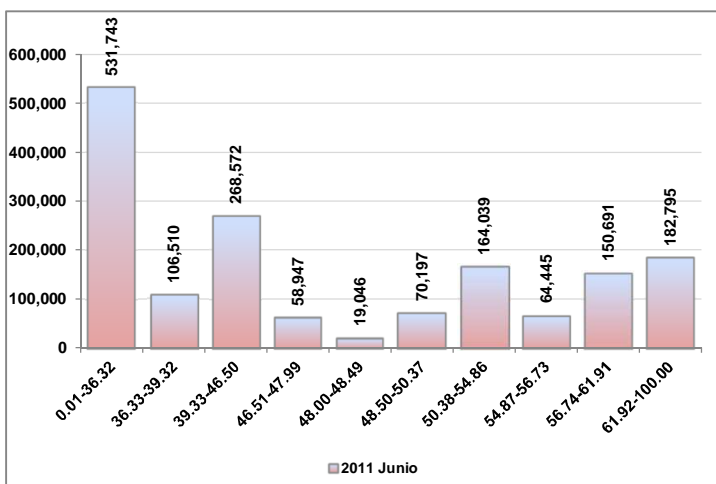



PERSONAS ENCUESTADAS EN EL SISBÉN SEGÚN RANGOS DE PUNTAJE
BASE DE DATOS CERTIFICADA POR EL D.N.P - CORTE DICIEMBRE DE 2015

MUNICIPIO DE MEDELLÍN

Año	Fecha Certificación	RANGOS DE PUNTAJE										TOTAL	% Inc	Población	Cobertura
		0.01-36.32	36.33-39.32	39.33-46.50	46.51-47.99	48.00-48.49	48.50-50.37	50.38-54.86	54.87-56.73	56.74-61.91	61.92-100.00				
2012	Febrero	543,307	110,215	279,155	61,320	19,691	73,286	171,311	67,085	157,290	191,008	1,673,668	1.23%	2,392,722	69.95%
2012	Mayo	545,596	110,828	282,048	61,703	19,828	73,823	172,795	67,577	158,085	192,391	1,684,674	0.66%	2,392,722	70.41%
2012	Agosto	551,092	112,774	287,047	62,794	19,945	75,396	176,161	68,074	159,812	196,490	1,709,585	1.48%	2,392,722	71.45%
2012	Octubre	552,897	114,167	290,273	63,604	20,324	76,245	178,597	68,287	161,038	199,159	1,724,591	0.88%	2,392,722	72.08%
		%	32.06	6.62	16.83	3.69	1.18	4.42	10.36	3.96	9.34	11.55	100.00		

FUENTE: Departamento Administrativo de Planeación de Medellín. Subdirección de Información y Evaluación Estratégica. 2016

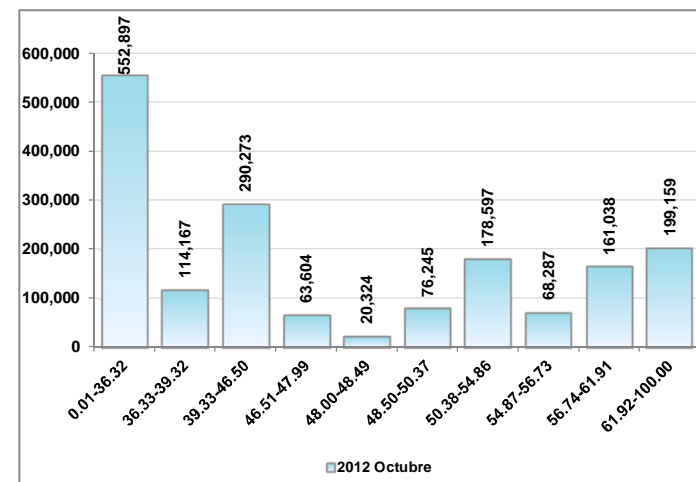
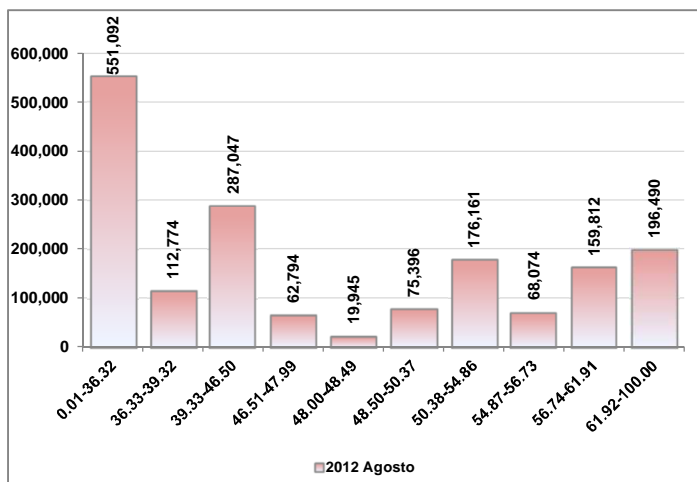
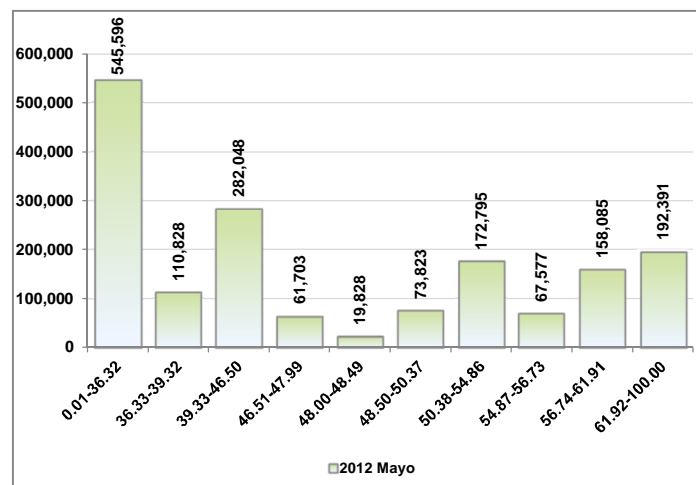
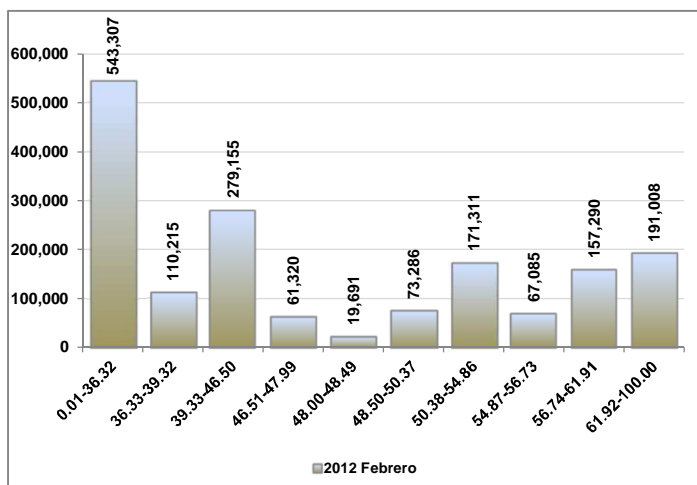



PERSONAS ENCUESTADAS EN EL SISBÉN SEGÚN RANGOS DE PUNTAJE
BASE DE DATOS CERTIFICADA POR EL D.N.P - CORTE DICIEMBRE DE 2015

MUNICIPIO DE MEDELLÍN

Año	Fecha Certificación	RANGOS DE PUNTAJE										TOTAL	% Inc	Población	Cobertura
		0.01-36.32	36.33-39.32	39.33-46.50	46.51-47.99	48.00-48.49	48.50-50.37	50.38-54.86	54.87-56.73	56.74-61.91	61.92-100.00				
2012	Diciembre	558,897	114,962	292,567	64,267	20,438	77,246	180,640	68,678	162,896	201,600	1,742,191	1.02%	2,392,722	72.81%
2013	Febrero	560,849	115,282	293,657	64,717	20,614	77,517	181,509	68,827	163,574	202,276	1,748,822	0.38%	2,417,036	72.35%
2013	Abril	565,146	115,697	295,903	65,496	20,595	78,061	183,547	69,493	165,222	203,860	1,763,020	0.81%	2,417,036	72.94%
2013	Junio	567,635	116,132	296,496	65,909	20,606	78,193	184,789	69,762	166,565	206,106	1,772,193	0.52%	2,417,036	73.32%

FUENTE: Departamento Administrativo de Planeación de Medellín. Subdirección de Información y Evaluación Estratégica. 2016

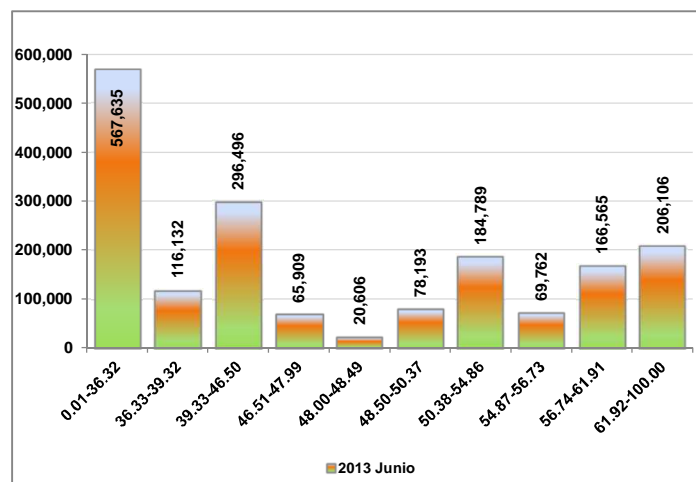
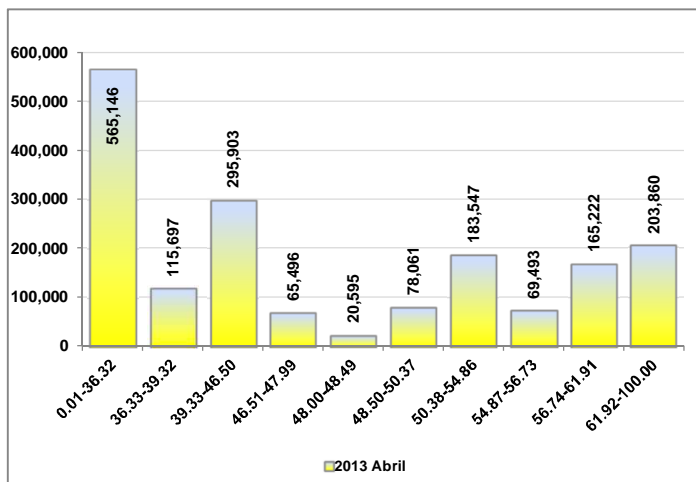
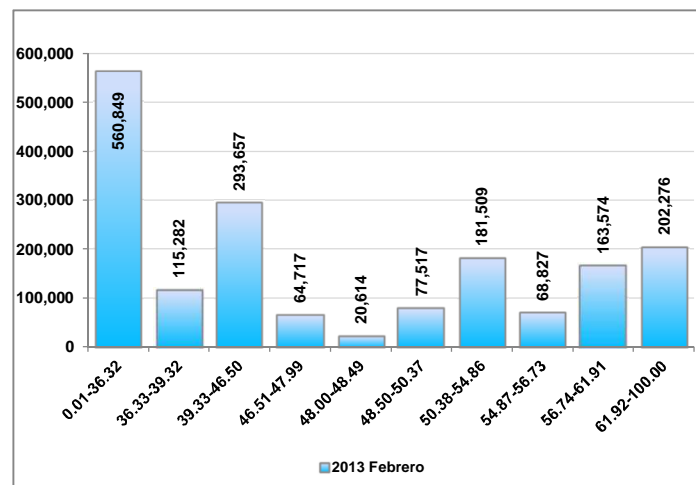
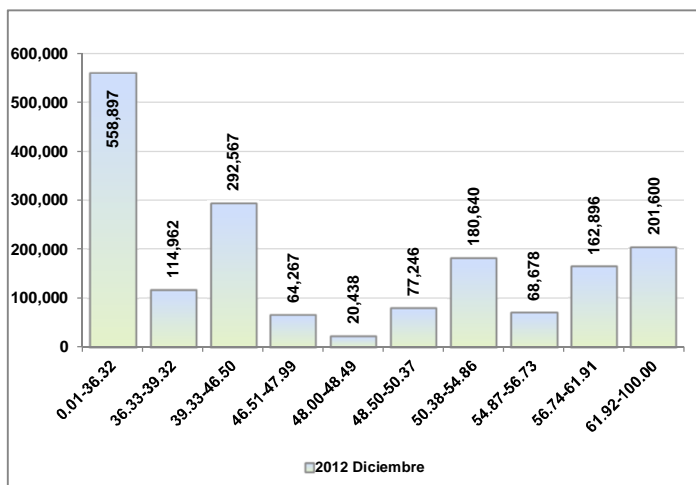



PERSONAS ENCUESTADAS EN EL SISBÉN SEGÚN RANGOS DE PUNTAJE
BASE DE DATOS CERTIFICADA POR EL D.N.P - CORTE DICIEMBRE DE 2015

MUNICIPIO DE MEDELLÍN

Año	Fecha Certificación	RANGOS DE PUNTAJE										TOTAL	% Inc	Población	Cobertura
		0.01-36.32	36.33-39.32	39.33-46.50	46.51-47.99	48.00-48.49	48.50-50.37	50.38-54.86	54.87-56.73	56.74-61.91	61.92-100.00				
2013	Agosto	568,899	117,026	297,231	66,336	20,881	78,464	185,773	70,144	167,686	208,896	1,781,336	0.52%	2,417,036	73.70%
2013	Octubre	569,998	116,852	297,582	66,729	20,874	79,029	186,755	70,489	168,288	210,361	1,786,957	0.32%	2,417,036	73.93%
2013	Noviembre	571,034	116,796	298,076	66,801	20,930	79,246	187,048	70,568	168,775	210,795	1,790,069	0.17%	2,417,036	74.06%
2013	Diciembre	572,271	117,122	298,290	67,086	21,073	79,627	187,901	70,775	169,047	211,779	1,794,971	0.27%	2,417,036	74.26%

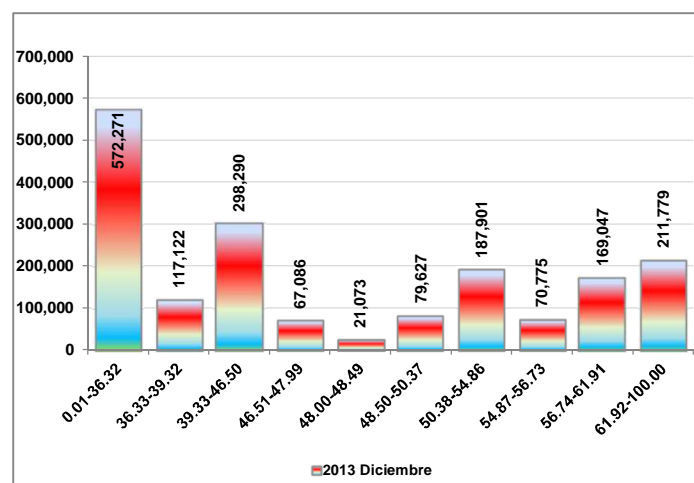
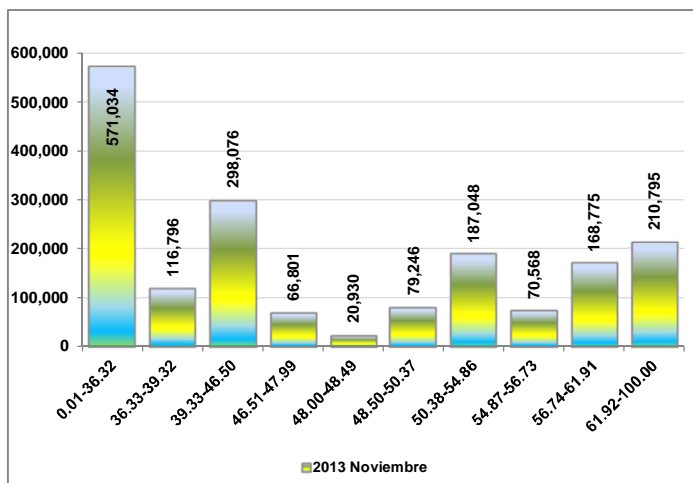
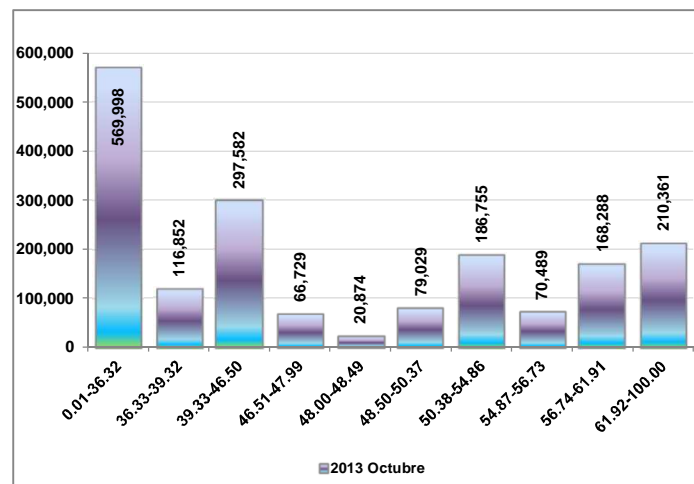
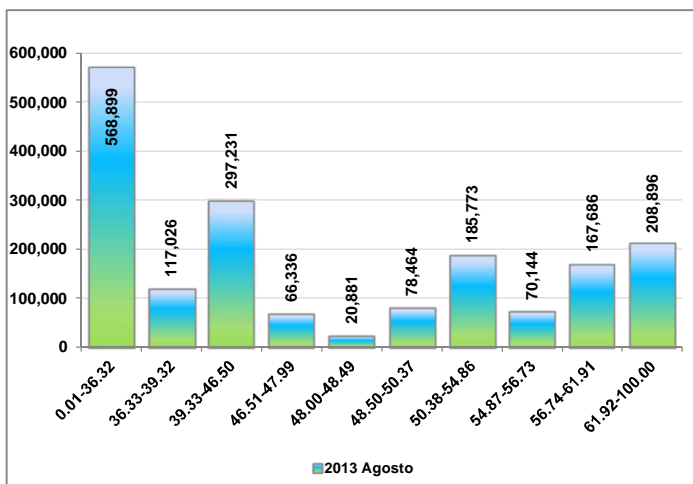

PERSONAS ENCUESTADAS EN EL SISBÉN SEGÚN RANGOS DE PUNTAJE
BASE DE DATOS CERTIFICADA POR EL D.N.P - CORTE DICIEMBRE DE 2015

MUNICIPIO DE MEDELLÍN

Año	Fecha Certificación	RANGOS DE PUNTAJE										TOTAL	% Inc	Población	Cobertura
		0.01-36.32	36.33-39.32	39.33-46.50	46.51-47.99	48.00-48.49	48.50-50.37	50.38-54.86	54.87-56.73	56.74-61.91	61.92-100.00				
2014	Enero	573,619	117,288	298,702	67,192	21,129	79,729	188,706	70,879	169,625	212,547	1,799,416	0.25%	2,440,833	73.72%
2014	Febrero	574,910	117,618	299,914	67,240	21,243	80,170	189,444	71,133	170,255	213,556	1,805,483	0.34%	2,440,833	73.97%
2014	Marzo	577,198	118,131	300,863	67,504	21,202	80,289	190,264	71,411	170,579	214,301	1,811,742	0.35%	2,440,833	74.23%
2014	Abril	576,842	118,433	300,386	67,398	21,238	80,133	190,558	71,535	170,438	214,606	1,811,567	-0.01%	2,440,833	74.22%

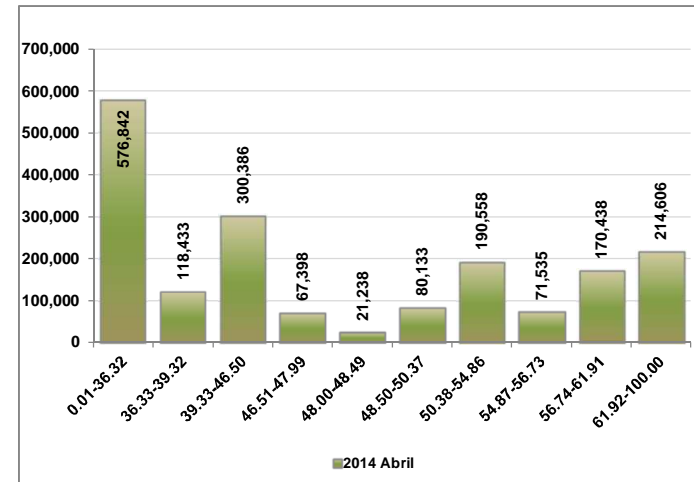
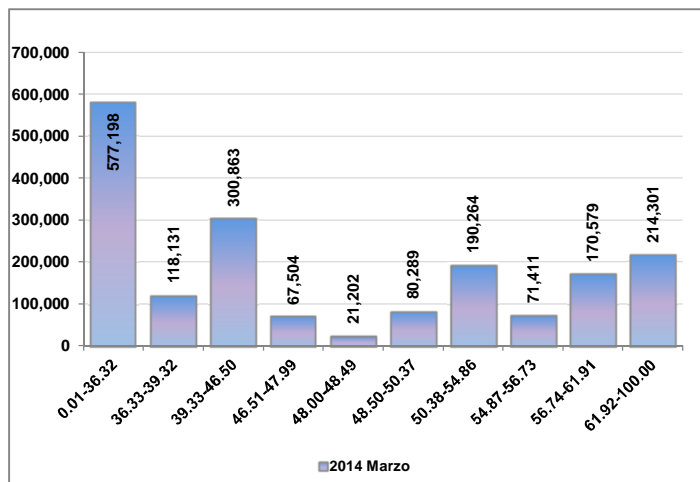
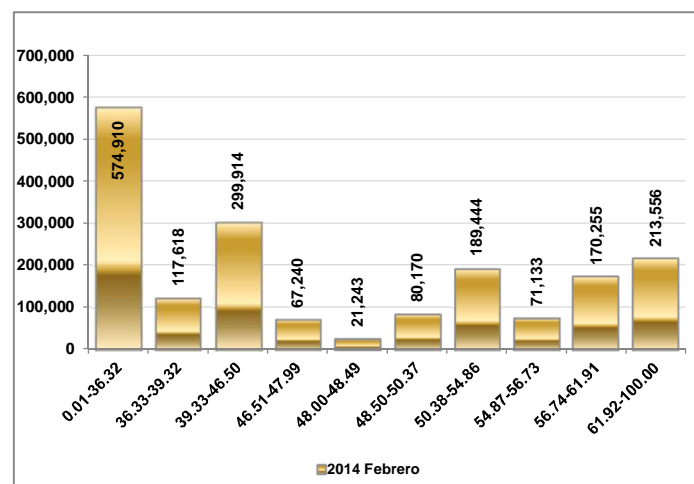
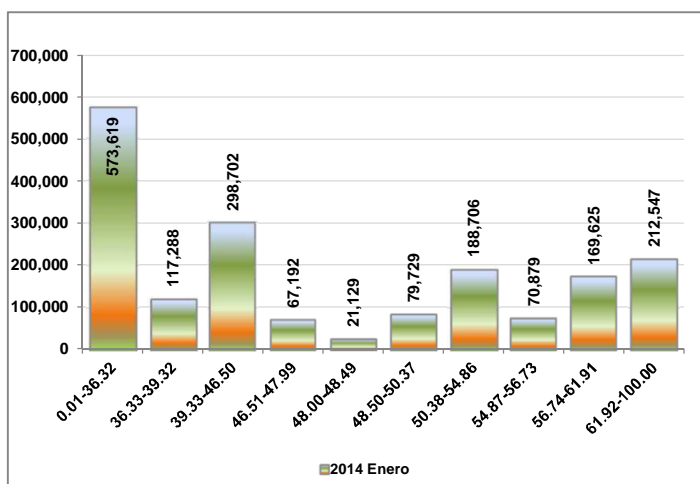



PERSONAS ENCUESTADAS EN EL SISBÉN SEGÚN RANGOS DE PUNTAJE
BASE DE DATOS CERTIFICADA POR EL D.N.P - CORTE DICIEMBRE DE 2015

MUNICIPIO DE MEDELLÍN

Año	Fecha Certificación	RANGOS DE PUNTAJE										TOTAL	% Inc	Población	Cobertura
		0.01-36.32	36.33-39.32	39.33-46.50	46.51-47.99	48.00-48.49	48.50-50.37	50.38-54.86	54.87-56.73	56.74-61.91	61.92-100.00				
2014	Mayo	580,178	118,666	302,028	67,890	21,305	80,395	191,330	71,581	171,366	215,972	1,820,711	0.50%	2,440,833	74.59%
2014	Junio	581,403	118,730	302,447	67,946	21,364	80,447	191,804	71,550	171,562	217,076	1,824,329	0.20%	2,440,833	74.74%
2014	Julio	582,544	118,924	302,649	68,242	21,378	80,668	192,145	71,818	171,998	218,019	1,828,385	0.22%	2,440,833	74.91%
2014	Agosto	583,388	118,971	302,849	68,201	21,531	80,573	192,347	72,050	172,207	218,862	1,830,979	0.14%	2,440,833	75.01%

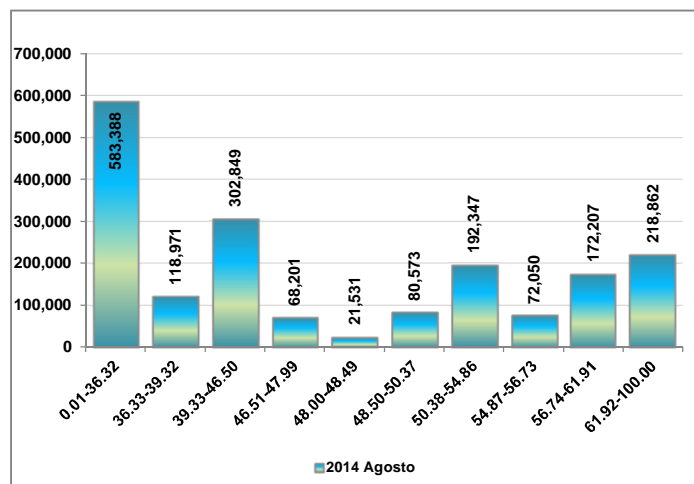
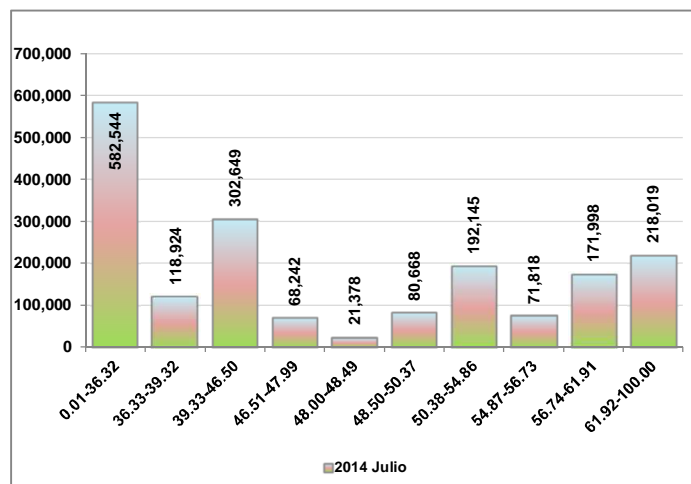
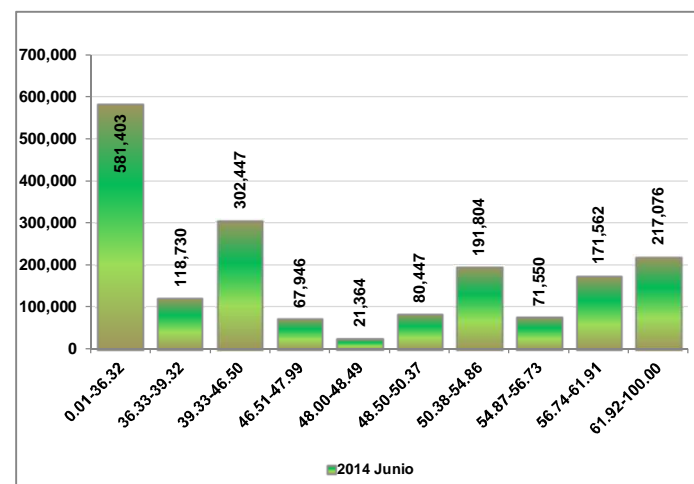
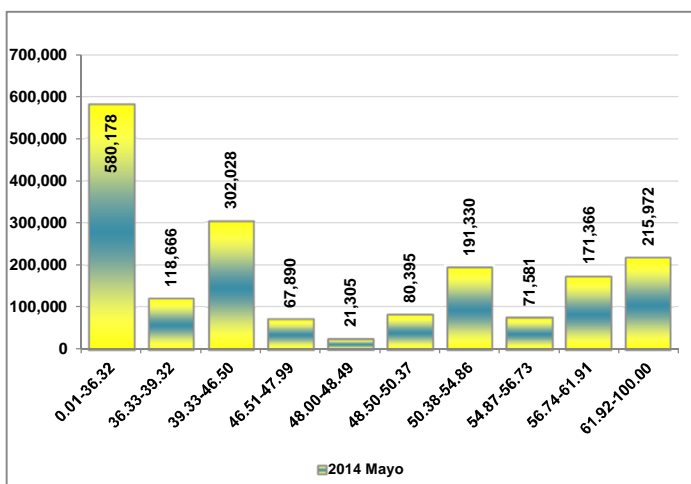



PERSONAS ENCUESTADAS EN EL SISBÉN SEGÚN RANGOS DE PUNTAJE
BASE DE DATOS CERTIFICADA POR EL D.N.P - CORTE DICIEMBRE DE 2015

MUNICIPIO DE MEDELLÍN

Año	Fecha Certificación	RANGOS DE PUNTAJE										TOTAL	% Inc	Población	Cobertura
		0.01-36.32	36.33-39.32	39.33-46.50	46.51-47.99	48.00-48.49	48.50-50.37	50.38-54.86	54.87-56.73	56.74-61.91	61.92-100.00				
2014	Septiembre	584,595	119,219	303,433	68,287	21,642	80,687	192,674	72,024	172,535	219,970	1,835,066	0.22%	2,440,833	75.18%
2014	Octubre	585,253	119,333	303,704	68,326	21,688	80,610	192,949	71,997	172,663	220,081	1,836,604	0.08%	2,440,833	75.24%
2014	Noviembre	585,832	119,518	303,541	68,395	21,655	80,769	193,088	72,169	173,113	220,365	1,838,445	0.10%	2,440,833	75.32%
2014	Diciembre	586,600	119,702	303,858	68,560	21,590	80,888	193,073	71,994	173,340	220,522	1,840,127	0.09%	2,440,833	75.39%

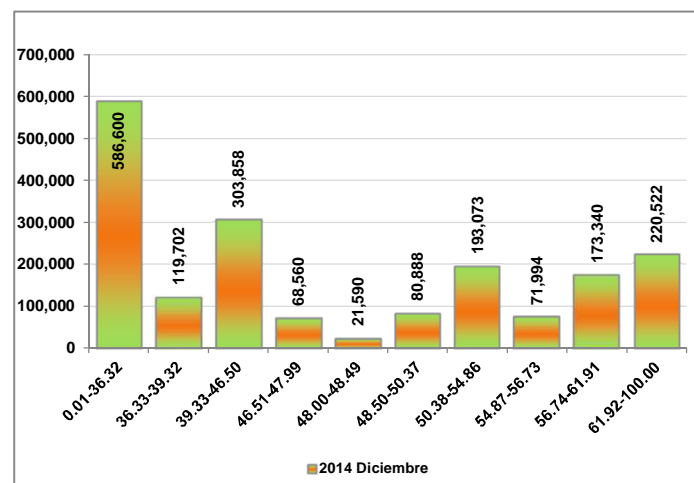
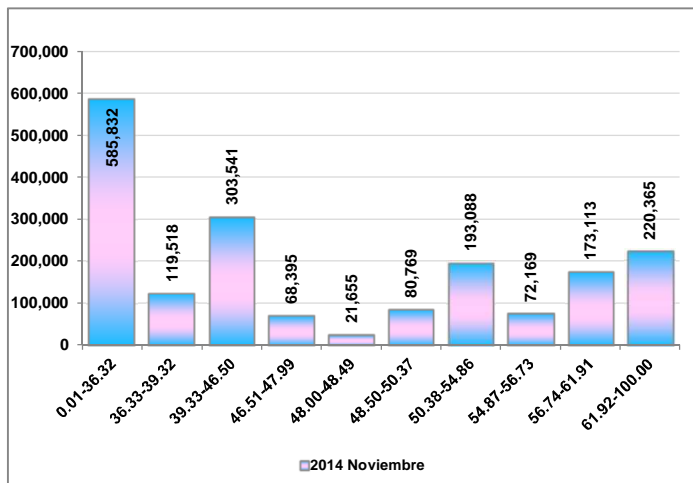
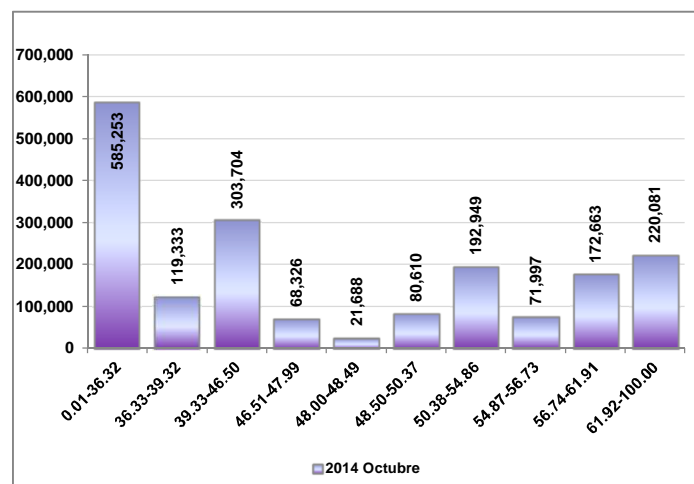
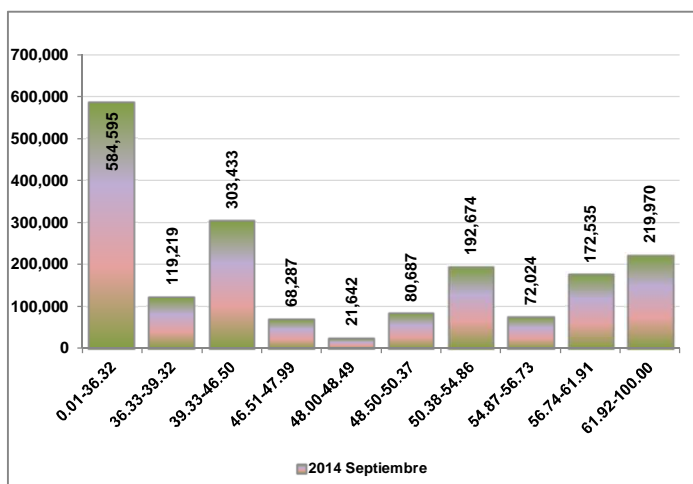

PERSONAS ENCUESTADAS EN EL SISBÉN SEGÚN RANGOS DE PUNTAJE
BASE DE DATOS CERTIFICADA POR EL D.N.P - CORTE DICIEMBRE DE 2015

MUNICIPIO DE MEDELLÍN

Año	Fecha Certificación	RANGOS DE PUNTAJE										TOTAL	% Inc	Población 2015	Cobertura
		0.01-36.32	36.33-39.32	39.33-46.50	46.51-47.99	48.00-48.49	48.50-50.37	50.38-54.86	54.87-56.73	56.74-61.91	61.92-100.00				
2015	Enero	583,891	118,880	301,484	67,774	21,398	79,955	190,818	70,984	172,902	220,533	1,828,619	-0.63%	2,464,032	74.21%
2015	Febrero	585,291	119,073	302,221	67,720	21,457	80,003	190,942	71,186	172,633	220,947	1,831,473	0.16%	2,464,032	74.33%
2015	Marzo	586,973	119,489	302,893	67,866	21,528	80,170	191,155	71,358	172,398	221,379	1,835,209	0.20%	2,464,032	74.48%
2015	Abril	588,220	119,653	303,239	67,749	21,607	80,306	191,373	71,421	172,289	221,926	1,837,783	0.14%	2,464,032	74.58%

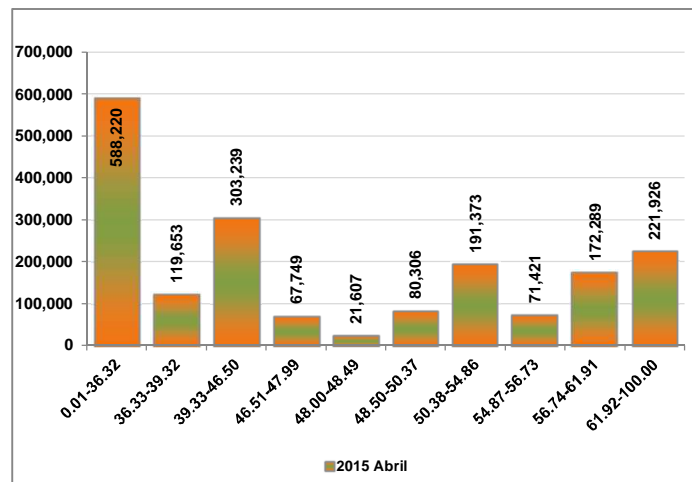
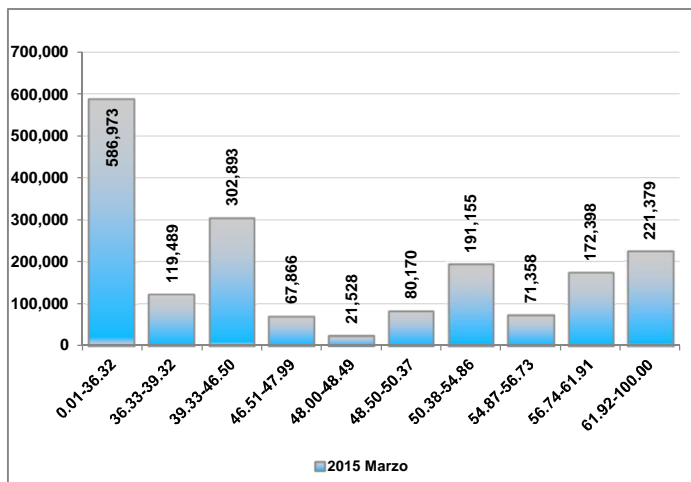
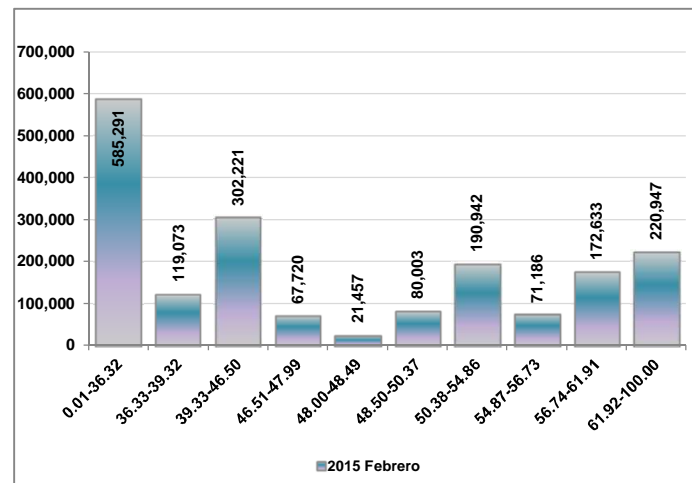
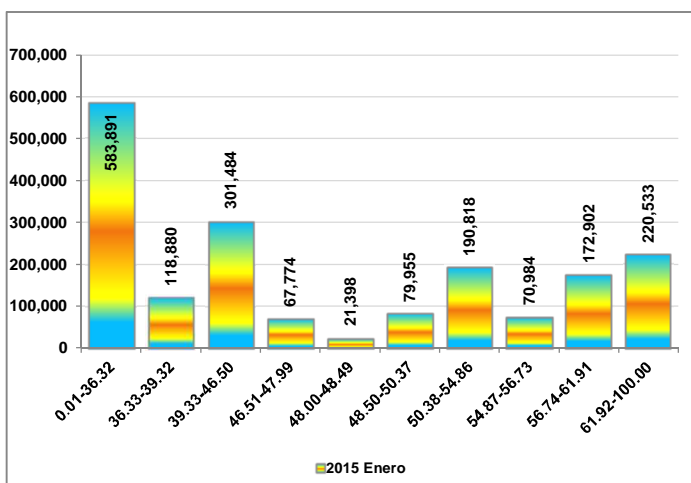



PERSONAS ENCUESTADAS EN EL SISBÉN SEGÚN RANGOS DE PUNTAJE
BASE DE DATOS CERTIFICADA POR EL D.N.P - CORTE DICIEMBRE DE 2015

MUNICIPIO DE MEDELLÍN

Año	Fecha Certificación	RANGOS DE PUNTAJE										TOTAL	% Inc	Población 2015	Cobertura
		0.01-36.32	36.33-39.32	39.33-46.50	46.51-47.99	48.00-48.49	48.50-50.37	50.38-54.86	54.87-56.73	56.74-61.91	61.92-100.00				
2015	Mayo	589,301	119,715	303,614	67,795	21,712	80,471	191,553	71,452	172,131	222,440	1,840,184	0.13%	2,464,032	74.68%
2015	Junio	590,281	120,104	304,543	67,987	21,857	80,743	192,314	71,387	172,227	222,618	1,844,061	0.21%	2,464,032	74.84%
2015	Julio	592,064	120,074	305,392	68,121	21,959	80,870	192,736	71,496	172,686	223,598	1,848,996	0.27%	2,464,032	75.04%
2015	Agosto	594,718	120,523	305,801	68,106	21,990	80,801	192,679	71,385	172,557	224,206	1,852,766	0.20%	2,464,032	75.19%

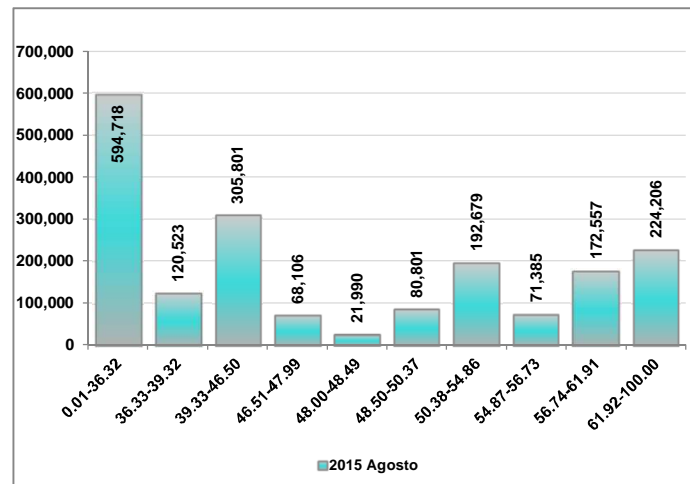
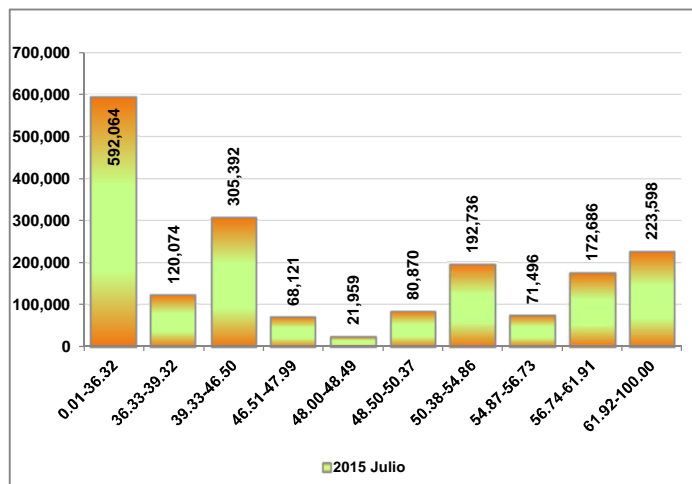
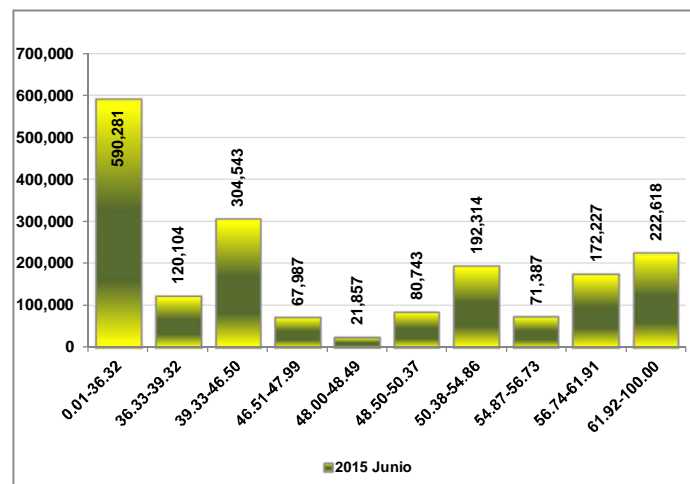
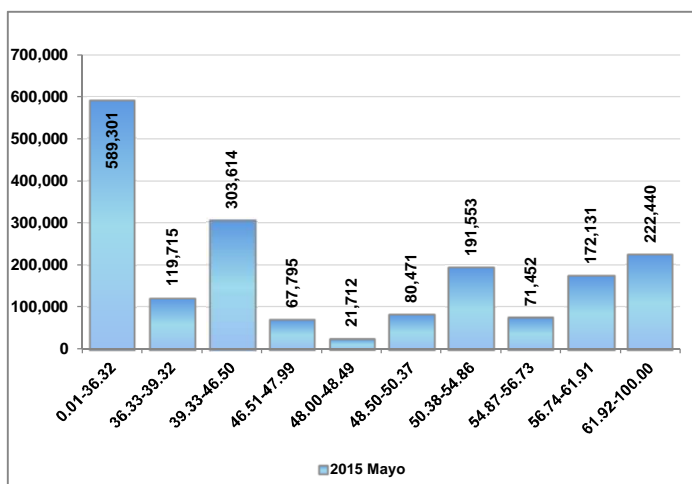

PERSONAS ENCUESTADAS EN EL SISBÉN SEGÚN RANGOS DE PUNTAJE
BASE DE DATOS CERTIFICADA POR EL D.N.P - CORTE DICIEMBRE DE 2015

MUNICIPIO DE MEDELLÍN

Año	Fecha Certificación	RANGOS DE PUNTAJE										TOTAL	% Inc	Población 2015	Cobertura
		0.01-36.32	36.33-39.32	39.33-46.50	46.51-47.99	48.00-48.49	48.50-50.37	50.38-54.86	54.87-56.73	56.74-61.91	61.92-100.00				
2015	Septiembre	596,018	120,894	306,452	68,128	22,033	80,931	192,864	71,208	172,495	224,599	1,855,622	0.15%	2,464,032	75.31%
2015	Octubre	597,571	121,146	307,288	68,236	22,055	81,046	193,266	71,109	172,664	225,074	1,859,455	0.21%	2,464,032	75.46%
2015	Noviembre	598,986	121,363	307,997	68,545	21,962	81,300	193,552	71,126	172,989	225,946	1,863,766	0.23%	2,464,032	75.64%
2015	Diciembre	600,008	121,719	308,302	68,587	21,985	81,479	194,058	71,101	173,481	226,494	1,867,214	0.19%	2,464,032	75.78%

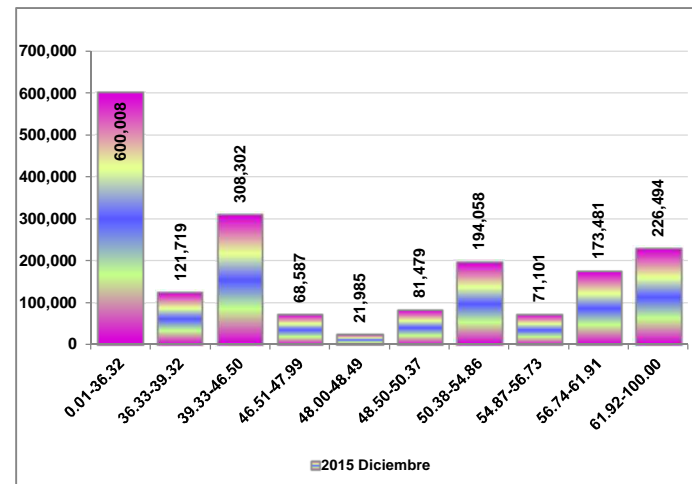
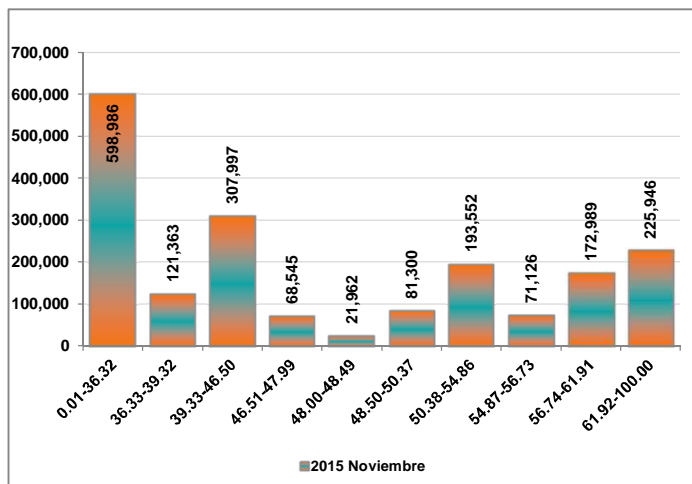
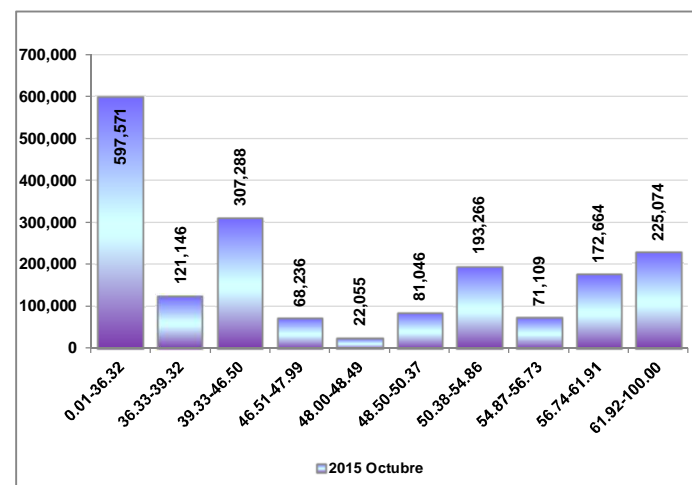
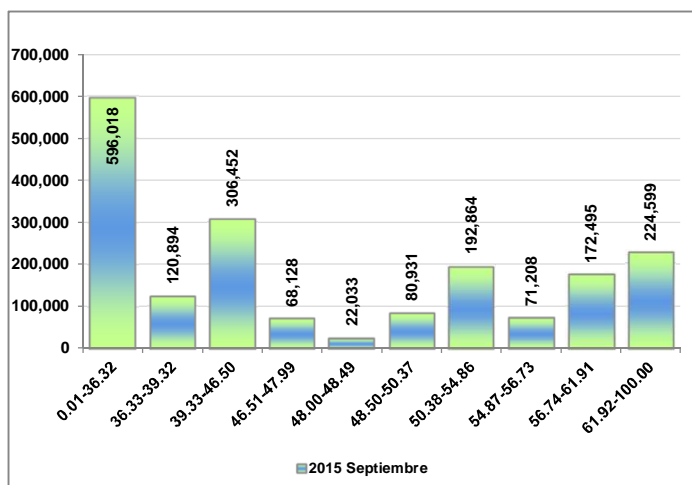



PERSONAS, HOGARES Y VIVIENDAS ENCUESTADOS EN EL SISBÉN SEGÚN COMUNA O CORREGIMIENTO
BASE DE DATOS CERTIFICADA POR EL D.N.P - CORTE DICIEMBRE DE 2015
MUNICIPIO DE MEDELLÍN

Comuna o Corregimiento	Personas			Hogares			Viviendas			Nº Personas por vivienda		Nº Personas por hogar		Nº Hogares por Vivienda	
	Dic.2014	Dic.2015	% VAR	Dic.2014	Dic.2015	% VAR	Dic.2014	Dic.2015	% VAR	Dic.2014	Dic.2015	Dic.2014	Dic.2015	Dic.2014	Dic.2015
1 Popular	149,198	151,226	1.36%	35,665	36,302	1.79%	35,103	35,720	1.76%	4.25	4.23	4.18	4.17	1.02	1.02
2 Santa Cruz	124,944	125,831	0.71%	30,442	30,761	1.05%	29,753	30,049	0.99%	4.20	4.19	4.10	4.09	1.02	1.02
3 Manrique	175,459	177,781	1.32%	43,123	43,861	1.71%	42,283	43,035	1.78%	4.15	4.13	4.07	4.05	1.02	1.02
4 Aranjuez	137,883	138,657	0.56%	36,807	37,240	1.18%	35,713	36,177	1.30%	3.86	3.83	3.75	3.72	1.03	1.03
5 Castilla	106,325	106,745	0.40%	29,188	29,410	0.76%	28,717	28,950	0.81%	3.70	3.69	3.64	3.63	1.02	1.02
6 Doce de Octubre	179,607	181,325	0.96%	45,294	45,858	1.25%	44,434	45,005	1.29%	4.04	4.03	3.97	3.95	1.02	1.02
7 Robledo	140,636	143,068	1.73%	37,430	38,322	2.38%	36,974	37,863	2.40%	3.80	3.78	3.76	3.73	1.01	1.01
8 Villa Hermosa	162,272	164,323	1.26%	40,854	41,559	1.73%	40,171	40,868	1.74%	4.04	4.02	3.97	3.95	1.02	1.02
9 Buenos Aires	118,355	119,442	0.92%	31,650	32,158	1.61%	31,225	31,713	1.56%	3.79	3.77	3.74	3.71	1.01	1.01
10 La Candelaria	31,242	32,375	3.63%	10,701	11,236	5.00%	10,527	11,054	5.01%	2.97	2.93	2.92	2.88	1.02	1.02
11 Laureles Estadio	4,806	6,269	30.44%	1,377	1,850	34.35%	1,348	1,814	34.57%	3.57	3.46	3.49	3.39	1.02	1.02
12 La América	18,718	20,357	8.76%	5,369	5,874	9.41%	5,302	5,804	9.47%	3.53	3.51	3.49	3.47	1.01	1.01
13 San Javier	156,889	159,741	1.82%	39,464	40,396	2.36%	38,986	39,894	2.33%	4.02	4.00	3.98	3.95	1.01	1.01
14 El Poblado	4,764	4,981	4.55%	1,270	1,327	4.49%	1,254	1,312	4.63%	3.80	3.80	3.75	3.75	1.01	1.01
15 Guayabal	44,334	45,106	1.74%	11,774	12,047	2.32%	11,531	11,799	2.32%	3.84	3.82	3.77	3.74	1.02	1.02
16 Belén	97,859	99,395	1.57%	26,880	27,506	2.33%	26,436	27,056	2.35%	3.70	3.67	3.64	3.61	1.02	1.02
50 San Sebastián de Palmitas	4,152	4,223	1.71%	1,186	1,220	2.87%	1,158	1,192	2.94%	3.59	3.54	3.50	3.46	1.02	1.02
60 San Cristóbal	70,298	71,934	2.33%	18,499	19,058	3.02%	18,259	18,820	3.07%	3.85	3.82	3.80	3.77	1.01	1.01
70 Altavista	26,154	26,660	1.93%	6,495	6,727	3.57%	6,384	6,617	3.65%	4.10	4.03	4.03	3.96	1.02	1.02
80 San Antonio de Prado	78,408	79,738	1.70%	20,990	21,638	3.09%	20,742	21,410	3.22%	3.78	3.72	3.74	3.69	1.01	1.01
90 Santa Elena	7,824	8,037	2.72%	2,092	2,178	4.11%	2,073	2,158	4.10%	3.77	3.72	3.74	3.69	1.01	1.01
Total	1,840,127	1,867,214		476,550	486,528		468,373	478,310		3.93	3.90	3.86	3.84	1.02	1.02
Total Comunas	1,653,291	1,676,622		427,288	435,707		419,757	428,113		3.94	3.92	3.87	3.85	1.02	1.02
Total Corregimientos	186,836	190,592		49,262	50,821		48,616	50,197		3.84	3.80	3.79	3.75	1.01	1.01
Incremento		27,087			9,978			9,937							

FUENTE: Departamento Administrativo de Planeación de Medellín. Subdirección de Información y Evaluación Estratégica. 2016



PERSONAS, HOGARES Y VIVIENDAS ENCUESTADOS EN EL SISBÉN SEGÚN COMUNA O CORREGIMIENTO

BASE DE DATOS CERTIFICADA POR EL D.N.P - CORTE DICIEMBRE DE 2015

MUNICIPIO DE MEDELLÍN

Estrato	Dic.2014	Dic.2015	% VAR	Dic.2014	Dic.2015	% VAR	Dic.2014	Dic.2015	% VAR	Dic.2014	Dic.2015	Dic.2014	Dic.2015	Dic.2014	Dic.2015
1. Bajo - bajo	386,863	394,854	2.07%	90,641	93,083	2.69%	89,073	91,489	2.71%	4.34	4.32	4.27	4.24	1.02	1.02
2. Bajo	952,123	963,059	1.15%	241,929	246,152	1.75%	237,492	241,729	1.78%	4.01	3.98	3.94	3.91	1.02	1.02
3. Medio - bajo	481,593	484,884	0.68%	137,942	139,668	1.25%	135,839	137,549	1.26%	3.55	3.53	3.49	3.47	1.02	1.02
4. Medio	16,439	20,089	22.20%	5,180	6,411	23.76%	5,116	6,336	23.85%	3.21	3.17	3.17	3.13	1.01	1.01
5. Medio - Alto	2,729	3,826	40.20%	751	1,077	43.41%	746	1,070	43.43%	3.66	3.58	3.63	3.55	1.01	1.01
6. Alto	380	502	32.11%	107	137	28.04%	107	137	28.04%	3.55	3.66	3.55	3.66	1.00	1.00
Total	1,840,127	1,867,214	1.47%	476,550	486,528	2.09%	468,373	478,310	2.12%	3.93		3.86		1.02	
Incremento		27,087			9,978			9,937							

FUENTE: Departamento Administrativo de Planeación de Medellín. Subdirección de Información y Evaluación Estratégica. 2016



VARIACIÓN ENTRE BASES DE DATOS CERTIFICADAS POR EL D.N.P.
MUNICIPIO DE MEDELLÍN

Año	Mes	Personas	# Variación	% Increment	Hogares	# Variación	% Increment	Viviendas	# Variación	% Increment	Núcleos Familiares	# Variación	% Increment
2010	Julio	1,529,442			380,931			372,491			488,439		
2010	Nov.	1,548,200	18,758	1.21%	385,325	4,394	1.14%	376,949	4,458	1.18%	494,083	5,644	1.14%
2011	Feb.	1,581,687	33,487	2.12%	393,614	8,289	2.11%	385,182	8,233	2.14%	505,118	11,035	2.18%
2011	Junio	1,616,985	35,298	2.18%	402,323	8,709	2.16%	393,896	8,714	2.21%	516,667	11,549	2.24%
2011	Sept.	1,640,070	23,085	1.41%	408,340	6,017	1.47%	399,873	5,977	1.49%	525,425	8,758	1.67%
2011	Dic.	1,653,373	13,303	0.80%	412,158	3,818	0.93%	403,856	3,983	0.99%	530,826	5,401	1.02%
2012	Feb.	1,673,668	20,295	1.21%	417,830	5,672	1.36%	409,398	5,542	1.35%	538,190	7,364	1.37%
2012	May.	1,684,674	11,006	0.65%	420,685	2,855	0.68%	412,256	2,858	0.69%	542,080	3,890	0.72%
2012	Agos.	1,709,585	24,911	1.46%	428,201	7,516	1.76%	419,828	7,572	1.80%	551,752	9,672	1.75%
2012	Oct.	1,724,591	15,006	0.87%	433,275	5,074	1.17%	424,966	5,138	1.21%	558,039	6,287	1.13%
2012	Dic.	1,742,191	17,600	1.01%	439,090	5,815	1.32%	430,798	5,832	1.35%			
2013	Feb.	1,748,822	6,631	0.38%	440,978	1,888	0.43%	432,692	1,894	0.44%			
2013	Abr.	1,763,020	14,198	0.81%	445,769	4,791	1.07%	437,496	4,804	1.10%			
2013	Junio	1,772,193	9,173	0.52%	449,597	3,828	0.85%	441,373	3,877	0.88%			
2013	Agos.	1,781,336	9,143	0.51%	453,432	3,835	0.85%	445,222	3,849	0.86%			
2013	Oct.	1,786,957	5,621	0.31%	456,245	2,813	0.62%	448,057	2,835	0.63%			
2013	Nov.	1,790,069	3,112	0.17%	457,373	1,128	0.25%	449,198	1,141	0.25%			
2013	Dic.	1,794,971	4,902	0.27%	459,227	1,854	0.40%	451,068	1,870	0.41%			
2014	Ene.	1,799,416	4,445	0.25%	460,575	1,348	0.29%	452,440	1,372	0.30%			
2014	Feb.	1,805,483	6,067	0.34%	462,779	2,204	0.48%	454,671	2,231	0.49%			
2014	Mar.	1,811,742	6,259	0.35%	464,902	2,123	0.46%	456,793	2,122	0.46%			
2014	Abr.	1,811,567	-175	-0.01%	465,973	1,071	0.23%	457,864	1,071	0.23%			
2014	May.	1,820,711	9,144	0.50%	468,344	2,371	0.51%	460,206	2,342	0.51%			
2014	Jun.	1,824,329	3,618	0.20%	469,801	1,457	0.31%	461,646	1,440	0.31%			
2014	Jul.	1,828,385	4,056	0.22%	471,356	1,555	0.33%	463,199	1,553	0.34%			
2014	Agos.	1,830,979	2,594	0.14%	472,811	1,455	0.31%	464,623	1,424	0.31%			
2014	Sept.	1,835,066	4,087	0.22%	474,769	1,958	0.41%	466,566	1,943	0.42%			
2014	Oct.	1,836,604	1,538	0.08%	475,363	594	0.12%	467,156	590	0.13%			
2014	Nov.	1,838,445	1,841	0.10%	475,938	575	0.12%	467,747	591	0.13%			
2014	Dic.	1,840,127	1,682	0.09%	476,550	612	0.13%	468,373	626	0.13%			



VARIACIÓN ENTRE BASES DE DATOS CERTIFICADAS POR EL D.N.P. MUNICIPIO DE MEDELLÍN

Año	Mes	Personas	# Variación	% Increm	Hogares	# Variación	% Increm	Viviendas	# Variación	% Increm	Núcleos Familiares	# Variación	% Increm
2015	Ene.	1,828,619	-11,508	-0.63%	472,761	-3,789	-0.80%	464,623	-3,750	-0.81%			
2015	Feb.	1,831,473	2,854	0.16%	473,684	923	0.19%	465,556	933	0.20%			
2015	Mar.	1,835,209	3,736	0.20%	475,027	1,343	0.28%	466,903	1,347	0.29%			
2015	Abr.	1,837,783	2,574	0.14%	476,307	1,280	0.27%	468,161	1,258	0.27%			
2015	May.	1,840,184	2,401	0.13%	477,356	1,049	0.22%	469,205	1,044	0.22%			
2015	Jun.	1,844,061	3,877	0.21%	478,700	1,344	0.28%	470,554	1,349	0.29%			
2015	Jul.	1,848,996	4,935	0.27%	480,379	1,679	0.35%	472,235	1,681	0.36%			
2015	Agos.	1,852,766	3,770	0.20%	481,814	1,435	0.30%	473,641	1,406	0.30%			
2015	Sept.	1,855,622	2,856	0.15%	482,761	947	0.20%	474,583	942	0.20%			
2015	Oct.	1,859,455	3,833	0.21%	483,937	1,176	0.24%	475,745	1,162	0.24%			
2015	Nov.	1,863,766	4,311	0.23%	485,405	1,468	0.30%	477,197	1,452	0.30%			
2015	Dic.	1,867,214	3,448	0.18%	486,528	1,123	0.23%	478,310	1,113	0.23%			

FUENTE: Departamento Administrativo de Planeación de Medellín. Subdirección de Información y Evaluación Estratégica. 2016